

# WorldCare Explained

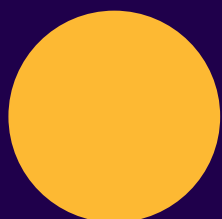

Companies  
*Perusahaan*

A woman with long, wavy brown hair is blowing bubbles. She has her eyes closed and a slight smile. She is holding a red bubble wand in her right hand. Several colorful, iridescent bubbles are floating around her. She is wearing a black top and a silver ring on her finger. The background is a blurred green outdoor setting.

About Us

*Tentang kami*

An innovative leader  
in high-end health care

*Pemimpin inovatif  
dalam kesehatan kelas atas*

## Now Health International

Our promise to our customers is in our name: 'Now' is clear, innovative and accessible. This means clear, relevant information, easy-to-use online tools and fast service from people who respect your time. Our products are designed to be comprehensive and benefit rich.

Now Health International is a global business with its headquarters in Hong Kong and regional service centres in Singapore, Jakarta, Hong Kong, Shanghai, Dubai, the United Kingdom, Malta and Spain.

In July 2015, Now Health's investor acquired Best Doctors Insurance, a major medical insurance provider with distribution throughout Latin America, the Caribbean and Canada.

The combination of the two businesses creates one of the largest providers of high-end international private medical insurance globally, with 16 sales/service offices, 125,000+ members, 407 staff and 5,000+ distribution partners.

*Janji kami kepada nasabah ada di dalam nama kami: 'Now' jelas, inovatif dan mudah diakses. Ini berarti informasi yang jelas dan relevan, perangkat online yang mudah digunakan, dan layanan cepat dari orang-orang yang menghargai waktu Anda. Produk kami dirancang dengan komprehensif dan kaya manfaat.*

*Now Health International adalah bisnis global dengan kantor pusat di Hong Kong dan pusat layanan regional di Singapura, Jakarta, Hong Kong, Shanghai, Dubai, Inggris Raya, Malta dan Spanyol.*

*Pada bulan Juli 2015, investor Now Health mengakuisisi Best Doctor Insurance, sebuah penyedia asuransi kesehatan dengan distribusi di seluruh Amerika Latin, Karibia, dan Kanada.*

*Kombinasi dua bisnis ini menciptakan salah satu penyedia asuransi swasta kesehatan internasional kelas atas terbesar di dunia, dengan 16 kantor penjualan/layanan, 125.000+ anggota, 407+ karyawan 5.000 mitra distribusi*

## Best Doctors Insurance

Best Doctors Insurance is the leading international health insurance company in Latin America, the Caribbean and Canada. At Best Doctors Insurance we have a clear vision: to help our members connect with the very best healthcare, with access to the best-quality hospitals and specialised centers around the world.

Best Doctors Insurance offers top-quality medical insurance plans; each carefully designed to deliver a full range of exclusive benefits and services for our members. The result? Our members can be certain they have the best health insurance plan that will help them, not only by paying the medical expenses but also guiding them through the complexities of the health care system when they need medical care.

*Best Doctor Insurance adalah perusahaan asuransi kesehatan internasional terkemuka di Amerika Latin, Karibia, dan Kanada. Di Best Doctor Insurance kami memiliki visi yang jelas: membantu peserta kami terhubung dengan perawatan kesehatan terbaik, dengan akses ke rumah sakit berkualitas terbaik, dan pusat spesialis di seluruh dunia. Best Doctor Insurance menawarkan polis asuransi kesehatan kualitas teratas, yang masing-masing dirancang dengan teliti; masing-masing dirancang untuk memberikan berbagai manfaat dan layanan eksklusif untuk para peserta kami. Hasilnya? Para peserta kami dapat yakin bahwa mereka memiliki polis asuransi kesehatan yang membantu mereka, tidak hanya membayar pengeluaran kesehatan tetapi juga memandu mereka melalui kompleksitas sistem perawatan kesehatan jika mereka membutuhkan perawatan medis.*

4



Continents

125,000+

Members



407 Staff



5,000+

Distribution

Partners  
Globally

16 Offices



## Our Global Presence | Kehadiran kami di dunia

Our main markets are Asia Pacific, Canada, Caribbean, United Kingdom, Europe, Latin America and the Middle East, offering personalised customer service from our 16 offices around the globe.

Pasar utama kami adalah di Asia Pasifik, Canada, Karibia, Inggris Raya, Eropa, Amerika Latin dan Timur Tengah, menawarkan pelayanan nasabah personalisasi dari 16 kantor kami di seluruh dunia.



## Our Awards | Penghargaan kami

Our ongoing commitment to top-end products and service has won us a number of awards for international health insurance. Our award winning innovative service proposition provides you with peace of mind that we will deliver a fast, accurate service when you need it most. Digital tools such as our smartphone App also make it even simpler and quicker to submit claims or find a medical provider, creating an exceptional customer experience.

We are proud of our recognition from the worldwide medical insurance industry and continue to improve and develop our offer, to ensure we retain our position as the leading innovator in international health insurance.

Komitmen berkelanjutan kami pada produk dan layanan kelas atas telah membuat kami memenangkan sejumlah penghargaan untuk asuransi kesehatan internasional. Penawaran layanan inovatif kami yang telah memenangkan penghargaan memberi Anda ketenangan pikiran bahwa kami akan memberikan layanan cepat dan akurat saat Anda sangat membutuhkannya. Perangkat digital kami seperti aplikasi smartphone juga lebih menyederhanakan dan mempercepat pengajuan klaim atau menemukan penyedia layanan kesehatan, sehingga menciptakan pengalaman nasabah yang luar biasa.

Kami bangga pada pengakuan dari industri asuransi kesehatan seluruh dunia dan terus meningkatkan dan mengembangkan penawaran kami, untuk memastikan kami mempertahankan posisi kami sebagai inovator dalam asuransi kesehatan internasional.



## Our Insurance Partner | Rekan penanggung risiko kami



Now Health's insurance partner in Indonesia is PT Sampo Insurance Indonesia. It was established on June 1, 2013 as a new company, following the merger of between PT Sampo Japan Insurance Indonesia (established in 1978) and PT Asuransi Nipponkoa Indonesia (established in 1975) and the management integration of Sampo Japan Insurance Inc. and Nipponkoa Insurance Co. Ltd. Since September 1, 2014 the name of the merged parent company became Sampo Japan Nipponkoa Insurance Inc. Both existing companies, PT Sampo Japan Insurance Indonesia and PT Asuransi Nipponkoa Indonesia have more than 30 years history in the Indonesian insurance market.



Rekan penanggung risiko Now Health di Indonesia adalah PT Sampo Insurance Indonesia. PT Sampo Insurance Indonesia berdiri sejak 1 Juni 2013, merupakan perusahaan hasil penggabungan PT Sampo Japan Insurance Indonesia (yang didirikan pada 1978) dan PT Asuransi Nipponkoa Indonesia (yang didirikan pada 1975). Penggabungan tersebut mengikuti penggabungan perusahaan induk kedua perusahaan tersebut, melalui integrasi pengelolaan Sampo Japan Insurance Inc. dan Nipponkoa Insurance Co. Ltd. yang sejak tanggal 1 September 2014 kedua perusahaan induk tersebut telah menggabungkan diri menjadi Sampo Japan Nipponkoa Insurance Inc. Kedua perusahaan, PT Sampo Japan Insurance Indonesia dan PT Asuransi Nipponkoa Indonesia, masing-masing memiliki lebih dari 30 tahun sejarah panjang di pasar asuransi umum Indonesia.

## ► Our Promise to Members | Janji Kami Kepada Para Peserta

### Service Promise | Janji Layanan

Your employees time is precious. We understand you need to know how quickly we will handle your requests. That's why we've made six promises about how fast we can deliver key services, to provide you with peace of mind. These are:

*Waktu Anda berharga. Kami memahami Anda perlu tahu seberapa cepat kami akan menangani permintaan Anda. Itulah alasan kami telah membuat enam janji pada seberapa cepat kami dapat memberikan layanan penting, untuk memberi Anda ketenangan pikiran. Janji tersebut:*

- 

**1 Fast Claims Processing | Proses klaim yang cepat**

We commit to processing your claims quickly. Providing we have all the information we need, we aim to process eligible claims within five working days

*Kami berkomitmen untuk memproses klaim Anda dengan cepat Asalkan kami memiliki semua informasi yang kami butuhkan, kami bertujuan untuk memproses klaim yang memenuhi syarat dalam waktu lima hari kerja*
- 

**2 Accessing Medical Care | Mengakses Perawatan Kesehatan**

If you need to access medical care that needs to be pre-authorised, we will place guarantees of payment with medical providers within five working days, so you can access treatment as quickly as possible

*Jika Anda perlu mengakses layanan kesehatan yang memerlukan pra-otorisasi, kami akan menempatkan penjaminan pembayaran dengan penyedia layanan kesehatan dalam lima hari kerja, jadi Anda dapat mengakses perawatan secepat mungkin.*
- 

**3 24/7 Customer Service | Layanan Nasabah 24/7**

Our 24/7 customer service teams understand your priorities and respect your time. We respond to all enquiries within one working day

*Tim layanan nasabah 24/7 milik kami (in-house) memahami prioritas Anda dan menghargai waktu Anda. Kami menanggapi semua permintaan Anda dalam waktu satu hari kerja*
- 

**4 Quick Underwriting Decisions | Keputusan Penyeleksi Risiko Cepat**

When you apply for your plan, we will respond to all our underwriting-referred business within two working days, so you receive a decision as quickly as possible

*Ketika Anda mengajukan permohonan untuk Polis Anda, Kami akan menanggapi semua urusan yang disebutkan dalam penyeleksi risiko dalam waktu dua hari kerja, jadi Adan menerima keputusan secepat mungkin*
- 

**5 Plan documents | Dokumen polis**

When you buy your plan, you can use your secure online portfolio to view and download plan document

*Ketika Anda membeli polis Anda, Anda dapat menggunakan portofolio online aman Anda untuk melihat dan mengunduh dokumen polis*
- 

**6 Go Paper-free | Bentuk Bebas Kertas**

You can use your secure online portfolio to download your membership card and add it to your smartphone wallet

*Anda dapat menggunakan portofolio online aman Anda untuk mengunduh kartu kepesertaan dan menambahkan ke dompet elektronik ponsel cerdas Anda*

## ► Why Choose Us? | Mengapa memilih Kami?

With us, it's easy to get immediate access to top-quality healthcare anywhere in the world. We make it simple to choose the right cover and access the best medical care for you and your employees.

*Dengan kami, mudah untuk mendapat akses cepat pada perawatan kesehatan kelas atas di dunia. Kami menyederhanakan pemilihan pertanggungan dan akses perawatan kesehatan terbaik bagi Anda dan keluarga Anda*



### Secure

Reinsured by the financial strength of RGA, a global reinsurance leader in financial protection and the third largest reinsurer in the life and health sector worldwide, that operates in 26 countries around the world, delivering expert solutions in individual group life and health reinsurance



### Service Excellence

Our peerless customer experience is delivered via a unique set of service promises which set out how fast we will complete important tasks like processing claims



### Comprehensive

WorldCare is one of the most comprehensive, benefit-rich products in the international health insurance market today



### Innovative

Our state-of-the-art website provides instant access to plan documents, management information and claims tracking information



### Transparent

We operate an up-front approach to underwriting which means that all our members know exactly what they're covered for and what they're not



### Wellness

Our preventive care additional option means your employees can look after their future health too



### Fast

Our quick and simple claims process means your employees can use the smartphone App, website or email us all their claims for fast reimbursement



### Experienced

We are international health insurance experts. Our senior management team has over 200-years combined experience and >10% employees are medically trained



### Always on

Your employees can access our customer service teams 24-hours a day, 365-days a year



### Access

Our worldwide network of medical providers offers access to healthcare without your employees having to pay up-front



### Global

Now Health's local service offices in Asia Pacific, the Middle East, Europe and the Americas offer a truly worldwide service

### Aman

*Diseleksi risiko oleh kekuatan finansial RGA, pemimpin reasuransi global dalam bidang perlindungan finansial dan perusahaan reasuransi terbesar ketiga di sektor perlindungan jiwa dan kesehatan di seluruh dunia, yang beroperasi di 26 negara di seluruh dunia, mengantarkan solusi ahli dalam reasuransi jiwa dan kesehatan group individual*

### Keunggulan Layanan

*Pengalaman nasabah kami yang inovatif dan tiada tara disampaikan melalui serangkaian janji layanan unik yang menjelaskan seberapa cepat kami menyelesaikan tugas-tugas penting seperti penyelesaian klaim*

### Komprehensif

*WorldCare adalah salah satu produk paling komprehensif dan kaya manfaat dalam pasar asuransi kesehatan internasional saat ini.*

### Inovatif

*Situs web mutakhir kami menyediakan akses cepat ke dokumen polis, informasi manajemen, dan informasi penelusuran klaim*

### Transparan

*Kami menggunakan pendekatan seleksi risiko kesehatan penuh yang berarti bahwa semua peserta kami mengetahui dengan jelas untuk apa mereka ditanggung dan apa yang tidak ditanggung*

### Pemeriksaan Kesehatan

*Pilihan tambahan perawatan kesehatan preventif kami berarti Anda dapat merawat kesehatan masa depan Anda juga*

### Cepat

*Proses klaim cepat dan sederhana kami berarti Anda dapat menggunakan aplikasi smartphone, situs web, atau mengirim melalui email klaim Anda untuk penggantian yang cepat*

### Berpengalaman

*Kami ahli asuransi kesehatan internasional. Tim manajemen senior kami memiliki pengalaman gabungan selama lebih dari 20 tahun dan > 10% karyawan telah mendapatkan pelatihan medis*

### Selalu siaga

*Anda dapat mengakses tim layanan nasabah kami 24 jam sehari, 365 hari setahun*

### Akses

*Jaringan penyedia layanan medis kami di seluruh dunia menawarkan akses ke layanan kesehatan tanpa harus membayar di muka*

### Global

*Kantor layanan lokal Now Health di Hong Kong, Shanghai, Singapura, Jakarta, Dubai, dan UK menawarkan layanan seluruh dunia sebenarnya*

## ► Our Added Value Services | Layanan Nilai tambah Nasabah Kami

Support to stay well and support when your employees need it

At Now Health we think it's important to support your employees with their overall health and wellbeing. That's why we offer a range of added value services in addition to your core plan protection, so you know we're there for your employees, every step of the way.

*Dukungan agar tetap sehat dan dukungan di saat karyawan Anda membutuhkannya*

*Di Now Health, penting bagi kami untuk memberikan dukungan kesehatan dan kesejahteraan secara keseluruhan kepada karyawan Anda. Itulah sebabnya kami menawarkan berbagai layanan bernilai tambah selain program perlindungan dari paket inti Anda, sehingga karyawan Anda tahu kami selalu ada untuk Anda, di setiap langkah Anda.*



### Second Medical Opinion

**Why:** A second medical opinion can help provide reassurance, particularly for those who are uncertain about their diagnosis, have a complex condition, or are unsure about what treatment plan to choose.

**What:** Leveraging our extensive network of medical experts worldwide, we provide your employees with a second medical opinion service to help ensure they get the right diagnosis and the right treatment.

Members can access this service for both acute and long term conditions, and in most cases the second medical opinion will be delivered within a matter of days.

**How:** Employees simply contact their local Customer Service team to use this service. [CustomerService@now-health.com](mailto:CustomerService@now-health.com)

### Pendapat Medis Kedua

**Mengapa:** Pendapat medis kedua dapat membantu memberikan keyakinan, terutama bagi mereka yang tidak yakin mengenai diagnosis, memiliki kondisi yang kompleks, atau tidak yakin tentang apa rencana perawatan yang harus dipilih.

**Apa:** Dengan memanfaatkan jaringan ahli medis kami yang luas di seluruh dunia, kami memberikan pendapat medis kedua kepada karyawan Anda untuk membantu memastikan mereka mendapatkan diagnosis yang tepat dan perawatan yang tepat.

Peserta dapat mengakses layanan ini baik untuk kondisi akut dan kondisi jangka panjang, dan dalam kebanyakan kasus, pendapat medis kedua akan disampaikan dalam hitungan hari.

**Bagaimana:** Karyawan cukup hubungi tim Layanan Pelanggan lokal mereka untuk menggunakan layanan ini. [CustomerService@now-health.com](mailto:CustomerService@now-health.com)

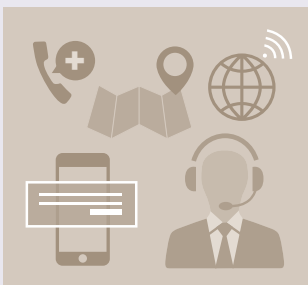

### Global Concierge Service

**Why:** As an international health insurance provider, we recognise that many of our members may choose to seek treatment overseas, away from their home country.

**What:** To help make this process easier for your employees, we provide concierge support to help them manage the process. This includes:

- ✓ Recommending where to get treatment
- ✓ Support to book medical appointments
- ✓ Placing guarantees of payment with the hospital, including in an emergency, so your employees don't need to pay up front

**How:** Employees simply contact their local Customer Service team to use this service. [CustomerService@now-health.com](mailto:CustomerService@now-health.com)

### Layanan Penerimaan (Concierge) Global

**Mengapa:** Sebagai penyedia asuransi kesehatan internasional, kami mengakui bahwa banyak dari peserta kami yang memilih melakukan perawatan di luar negeri, jauh dari negara asalnya.

**Apa:** Untuk membantu karyawan Anda mempermudah proses ini, kami menyediakan dukungan penerimaan (concierge) untuk membantu karyawan Anda dalam mengatur prosesnya. Layanan ini meliputi:

- ✓ Rekomendasi tempat dimana Anda dapat memperoleh perawatan
- ✓ Dukungan pembuatan janji pemesanan medis
- ✓ Memberikan jaminan pembayaran di rumah sakit, termasuk dalam keadaan darurat sehingga karyawan Anda tidak perlu melakukan pembayaran di muka

**Bagaimana:** Karyawan cukup hubungi tim Layanan Pelanggan lokal mereka untuk menggunakan layanan ini. [CustomerService@now-health.com](mailto:CustomerService@now-health.com)



## EAP (For SME Clients Only)

**Why:** At Now Health International we believe that mental health and well-being are integral components of your overall health. That's why we offer an Employee Assistance Programme (EAP) as an additional level of support to our SME clients, helping employees and their families to cope with real-life challenges and proactively manage their well-being.

**What:** The confidential EAP service is provided by LifeWorks (TELUS). The service includes:

- ✔ Immediate support by phone from specialised professionals in counselling, social work, psychology or human services, available 24/7 in multiple languages
- ✔ Each member is eligible for 5 sessions of short-term counselling per plan year
- ✔ Clients can also access a range of health and wellness advice via the EAP portal and App

**How:** Once you purchase your plan, eligible members can access this free service by logging into the [LifeWorks Portal](#) or App.

\* Please note the EAP service is only available to our SME members (i.e. those on a company plan with 99 employees or less) with one of our enhanced WorldCare plans.

## EAP (Hanya Untuk Peserta SME)

**Mengapa:** Now Health International percaya kesehatan mental dan kesejahteraan adalah komponen integral Anda secara sehat keseluruhan. Itulah sebabnya kami menawarkan Program Bantuan Karyawan (EAP) sebagai dukungan tambahan untuk peserta SME kami, membantu karyawan dan keluarganya untuk mengatasi tantangan kehidupan nyata dan secara proaktif mengelola kesejahteraan mereka.

**Apa:** Layanan rahasia EAP disediakan melalui LifeWorks (TELUS). Pelayanan meliputi:

- ✔ Dukungan langsung melalui telepon dari profesional khusus di bidang konseling, pekerja sosial, psikologi atau layanan kemanusiaan, tersedia 24/7 dengan banyak pilihan bahasa
- ✔ Setiap karyawan mendapatkan 5 sesi konseling jangka pendek per tahun polis
- ✔ Peserta juga dapat mengakses berbagai saran kesehatan dan kebugaran melalui portal dan Aplikasi EAP

**Caranya:** Setelah Anda membeli polis Anda, peserta karyawan dapat mengakses layanan gratis ini dengan login ke [Portal LifeWorks](#) atau Aplikasi.

\* Harap diperhatikan bahwa layanan EAP hanya tersedia untuk peserta SME kami (yaitu polis perusahaan dengan 99 karyawan atau kurang) dengan salah satu polis peningkatan WorldCare kami.

## ► Our Digital Tools | Perangkat Digital Kami

### Our Website

#### Manage your company plan online

The Now Health International website is designed to make it simpler to manage your international health insurance from accessing your plan documents to tracking your claims.

Members can access their information at any time with Now Health as all your details are stored in your secure online portfolio, which you can access 24-hours a day from anywhere in the world.

You can view and download all your group plan documents from here, including the certificate of insurance, group agreement, members' handbook and any form you might need. You can add and delete employees, order replacement membership cards for your staff and track all claims activity on your plan. Our complete online solution means that you can choose to go paper-free, although you can always request to receive your documents by post, if you prefer.

#### Online management reporting

We prepare regular management reports about your plan so you always have an up to date view of how your plan is running, including a statement of account, claims summary and a membership list.

#### Designed for your employees

Our intuitive online tools are designed to make it easier for your employees to use their plan too. Each employee gets their own secure online portfolio where they can view and download their plan documents and track the status of their claims.

### Situs Web Kami

#### Mengelola Polis Anda secara Online

Situs web Now Health International dirancang untuk menyederhanakan pengelolaan asuransi internasional Anda dari mengakses dokumen polis Anda hingga melacak klaim Anda.

Para Peserta dapat mengakses informasi setiap saat dengan Now Health, karena rincian informasi Anda disimpan di portofolio online Anda secara aman, yang dapat Anda akses 24 jam sehari dari tempat mana pun di dunia.

Anda dapat melihat dan mengunduh dokumen polis Anda termasuk sertifikat asuransi, buku panduan peserta, dan semua bentuk yang mungkin Anda perlukan untuk mengelola polis Anda

#### Ajukan dan lacak klaim Anda secara online

Anda dapat mengajukan dan melacak status klaim yang Anda ajukan secara online. Segera setelah kami menerima klaim Anda, kami akan memberi tahu Anda melalui email dan SMS (jika Anda telah memiliki pilihan ini)

#### Dirancang untuk karyawan Anda

Perangkat online kami yang intuitif dirancang untuk memudahkan karyawan Anda dalam menggunakan program mereka juga. Setiap karyawan mendapat portofolio aman online-nya sendiri di mana mereka dapat melihat dan mengunduh dokumen polis mereka serta menelusuri status klaimnya.



### Our Smartphone App

Our smartphone App let's you claim and find doctors at the touch of a button. You can access thousands of medical professionals worldwide and enjoy quick and easy claims handling.

### Aplikasi Ponsel Pintar Kami

Aplikasi smartphone kami memungkinkan Anda dapat mengajukan klaim dan menemukan dokter dengan menyentuh tombol. Anda dapat mengakses ribuan profesi medis di seluruh dunia dan menikmati penanganan klaim secara cepat dan mudah.

### Our Mobile Pass

- Instantly access key plan information on your smartphone, including your plan type, expiry date and whether any Annual Deductible applies
- Get in touch with us via the click to call feature
- Validate your cover when seeking medical treatment in our network
- Access your secure online portfolio to submit claims, pre-authorisation requests and more
- Available for both iPhone and Android wallet

### Mobile Pass Kami

- Akses langsung informasi Polis utama di smart ponsel Anda, termasuk jenis Polis, tanggal kadaluarsa dan apakah ada Risiko Sendiri Tahunan yang berlaku
- Hubungi kami melalui fitur klik to call
- Validasi pertanggung jawaban Anda saat mendapatkan perawatan medis di jaringan kami
- Akses portofolio online aman Anda untuk mengajukan klaim, permintaan pra-otorisasi dan lainnya
- Tersedia untuk iPhone dan Android Wallet



SAMPLE

## ► Our Mobile Pass | *Mobile Pass Kami*

Our secure online portfolio is designed to make it easy to access all your plan information in just a few clicks. You can use secure online portfolio to download membership card and add it to smartphone wallet.

We work closely with the medical providers in our network so they recognise your Now Health card. Any out-patient benefits you have selected will be clearly labelled on the card.

*Portofolio online aman kami dirancang untuk mudah mengakses semua informasi polis Anda hanya dengan beberapa klik. Anda dapat menggunakan portofolio online aman untuk mengunduh kartu kepesertaan dan menambahkan ke dompet elektronik ponsel cerdas.*

*Kami bekerja sama dengan penyedia layanan medis di jaringan kami sehingga mereka mengenali kartu peserta Now Health Anda. Setiap manfaat rawat jalan yang telah Anda pilih akan ditandai pada kartu secara jelas.*

### On the Card front | Pada bagian Depan Kartu



SAMPLE

- Plan name and option
- Membership number
- In/Day-Patient Deductible
- Out-Patient Co-Insurance
- Direct Billing
- A barcode for medical providers
- Nama polis dan opsi
- Nomor kepesertaan
- Risiko Sendiri Rawat Inap/ Rawat Sehari
- Rawat Jalan Ko-Asuransi
- Penagihan Langsung
- Barcode untuk penyedia layanan medis

### On the Card back | Pada Bagian Belakang kartu

#### PLAN DETAILS

Name: Andrew Jacob  
 Membership Number: IDFWCAD1234567  
 Start Date: 15-AUG-2024  
 Expiry Date: 14-AUG-2025  
 Network: Comprehensive  
 Plan: WorldCare Advance  
 In/Day-Patient Deductible: USD 0  
 Out-Patient Excess: Nil per visit  
 Out-Patient Co-Insurance: Nil  
 Direct Billing: OutPatient & In/DayPatient  
 Area Of Cover: Worldwide Excluding USA  
 Group Name:

#### TRACK YOUR CLAIMS

Tap [here](#) to logon to your portfolio and select 'My Claims'.

#### HOW TO REACH US

Tap [here](#) to chat online

#### CUSTOMER SERVICE:

United Arab Emirates: +971 (0)4450 1410  
 United Kingdom: +44 (0)1276 602 110  
 Indonesia Toll-Free: 8001889900  
 Indonesia Toll: +62 21 2783 6910  
 Hong Kong: +852 2279 7310  
 Singapore: +65 6880 2300  
 China: +86 21 6156 0910  
 China: +86 400 077 7500  
 Malta: +356 2260 5110  
 Spain: +34 911 841 690  
 Rest of the World: +971 (0)4450 1510

#### 24-HR EMERGENCY ASSISTANCE:

United Arab Emirates: +971 (0)4450 1440  
 United Kingdom: +44 (0)1276 602 140  
 Indonesia: +62 21 2783 6940

Hong Kong: +852 2279 7340

Singapore: +65 6880 2304

China: +86 21 6156 0914

Malta: +356 2260 5240

Spain: +34 911 841 691

Rest of the World: +971 (0)4450 1540

#### MAILING ADDRESS

PT Now Health International Indonesia  
 17/F, Indonesia Stock Exchange, Tower II,  
 Jl. Jend. Sudirman Kav. 52 – 53,  
 Jakarta 12190, Indonesia

#### LATEST NEWS

Tap [here](#) to find the latest news from us.  
 Tap [here](#) to read our blog.  
 Tap [here](#) to watch our explainer videos.

#### INSURANCE DETAILS

PT Sampo Insurance Indonesia in association with Now Health International.

This plan is insured by PT Sampo Insurance Indonesia. Please present this card to your medical provider as evidence of your cover with us.

This membership card is the property of Now Health International and will be voided if your cover stops mid-way through a plan year.

#### SUBMIT A CLAIM

Tap [here](#) to download the Apple mobile app.  
 Tap [here](#) to download the Google mobile app.  
 Tap [here](#) to log in to your portfolio.

- Member name
- Membership number
- Start Date
- Expiry Date
- Plan information
- Submit claim
- Track your claims
- Customer Service
- 24-HOUR Emergency Assistance
- Mailing address
- Insurance details
- Latest news
- Nama peserta
- Nomor kepesertaan
- Tanggal mulai polis
- Tanggal kadaluarsa polis
- Informasi polis
- Ajukan klaim
- Lacak klaim Anda
- Layanan Bantuan Darurat 24 jam
- Alamat surat
- Rincian asuransi
- Berita terbaru

SAMPLE

## ► How to Use Your Company Plan | *Bagaimana Menggunakan Polis Perusahaan Anda*

When you need to use your company plan, we've designed the process to be as straightforward as possible.

*Ketika Anda perlu menggunakan polis Anda Kami telah merancang proses agar dapat semudah mungkin*

### When your employees need out-patient treatment

If you select a plan that includes out-patient treatment, you can go to any medical practitioner, pay for your treatment and claim back your expenses. You won't have to pay anything if you have access to our Out-Patient Direct Billing Network. You can find a medical provider in our network from [www.now-health.com](http://www.now-health.com) or download our smartphone App.

### *Ketika Karyawan Anda membutuhkan rawat jalan*

*Jika Anda memilih sebuah polis yang meliputi rawat jalan, Anda dapat mengunjungi praktisi medis, membayar perawatan Anda, dan melakukan klaim atas pengeluaran Anda. Anda tidak harus membayar apa pun jika Anda memiliki akses ke Jaringan Penagihan Langsung Rawat Jalan kami. Anda dapat menemukan penyedia layanan medis di jaringan kami dari [www.now-health.com](http://www.now-health.com) atau unduh aplikasi smartphone kami.*

### When your employees need in-patient or day-patient treatment

If your employees need to be admitted to hospital for day-patient or in-patient treatment, contact us and we will place a guarantee of payment with the medical provider so you don't need to pay anything. We aim to do this within five working days of your employee's call.

### *Saat karyawan Anda memerlukan perawatan rawat inap atau rawat sehari*

*Jika Anda perlu mendapatkan layanan rumah sakit untuk perawatan rawat sehari atau rawat inap, hubungi kami dan kami akan menempatkan jaminan pembayaran dengan penyedia layanan medis sehingga Anda tidak perlu membayar apa pun. Kami berharap melakukan ini dalam waktu lima hari kerja sejak panggilan Anda.*

### When your employees need preventive care

If you select one of our wellness additional options, your employees will be able to access screening, optical and vaccination benefits to safeguard you and your employee's future health.

### *Saat Anda memerlukan perawatan preventif*

*Jika Anda memiliki salah satu dari pilihan tambahan pemeriksaan kesehatan, Karyawan Anda akan dapat mengakses manfaat skrining, optik, dan vaksinasi untuk melindungi kesehatan masa depan Anda dan karyawan Anda.*

### Accessing help

Our customer service teams around the world are accessible 24-hours a day, 365-days a year. This service is available to you no matter where you are in the world, no matter of what time of day it is. They are on hand to answer any question about your plan, benefits, claims or if you have an emergency and need immediate help.

### *Mengakses bantuan*

*Tim layanan nasabah kami di seluruh dunia dapat diakses 24 jam sehari, 365 hari setahun. Layanan ini tersedia untuk karyawan Anda tanpa memandang di mana pun Anda berada di dunia, tanpa memandang jam berapa saat ini. Mereka siap menjawab pertanyaan apa pun tentang polis, manfaat, klaim Anda atau jika Anda berada dalam keadaan darurat dan memerlukan bantuan segera.*

## ► How to Claim | *Bagaimana melakukan klaim*

If your employees have accessed treatment within our out-patient direct billing network or if we've placed a guarantee of payment for them, there's no need to do anything further.

If your employees have had to pay and claim, we will process their eligible claims within **five working days**.

Your employees can track the status of all their claims in their secure online portfolio. We will email and SMS them updates as they happen.

*Jika Anda telah mengakses perawatan dalam jaringan penagihan langsung rawat jalan kami atau jika kami telah menempatkan jaminan pembayaran bagi Anda, tidak perlu melakukan hal lain lebih lanjut.*

*Jika Anda harus membayar dan melakukan klaim, kami akan memproses klaim Anda yang memenuhi syarat dalam **lima hari kerja**.*

*Karyawan Anda dapat melacak status semua klaim mereka di portofolio aman online mereka. Kami akan mengirim email ke mereka atau SMS akan pembaruan yang telah terjadi.*

### *All out-patient claims, and all in/day-patient claims*

**under USD 500** per medical condition

Employees can claim online using our secure online portfolio or samrtphone App.

Alternatively, if you prefer an offline solution you can email, post or fax us the front of the claim form and your scanned receipts.



### *Semua klaim rawat jalan dan klaim rawat inap/rawat sehari di*

**bawah USD 500** per kondisi medis

Karyawan Anda dapat melakukan klaim secara online menggunakan portofolio aman kami atau aplikasi smartphone.

Sebagai alternatif, jika Anda lebih memilih solusi offline, Anda dapat mengirimkan email, mengirim surat melalui pos, atau mengirim faks formulir dan pindaian kwitansi.

### *All in/day-patient claims*

**over USD 500** per medical condition

Complete the front of the claim form and ask your medical practitioner to complete the back of the form. Upload it using our secure online portfolio, or email or fax it to us with your scanned receipts, diagnostic reports and/or discharge reports.



### *Semua klaim rawat inap/rawat sehari lebih*

**dari USD 500** per kondisi medis

Isilah bagian depan formulir klaim dan mintalah praktisi medis Anda untuk mengisi bagian belakang formulir.

Unggah formulir tersebut menggunakan portofolio aman online kami, atau kirim via email atau faks beserta pindaian kuitansi, laporan diagnostik dan/atau laporan pemulangan.

## ► Introducing WorldCare | Memperkenalkan WorldCare

WorldCare is one of the most comprehensive, benefit-rich products in the international health insurance market today. There are four levels available: Essential, Advance, Excel and Apex. This means you can select the level of cover you prefer to suit your lifestyle, from basic medical treatment, to a more comprehensive package.

*WorldCare adalah salah satu produk yang komprehensif, paling kaya manfaat di pasar asuransi kesehatan internasional saat ini. Terdapat empat tingkatan yang tersedia: Essential, Advance, Excel, dan Apex. Ini berarti Anda dapat memilih tingkat pertanggung jawaban yang tepat untuk karyawan Anda dan kebutuhan Anda, mulai dari perawatan medis yang penting, hingga paket yang lebih komprehensif.*

### WorldCare Essential

is the most affordable package for people who want to be sure they can access in-patient and day-patient hospital care when they need it, while minimising their health insurance costs.

*Merupakan paket paling terjangkau bagi orang yang ingin memastikan mereka dapat mengakses perawatan rumah sakit rawat inap dan rawat sehari ketika mereka memerlukannya, sekaligus meminimalkan biaya asuransi kesehatan.*

### WorldCare Advance

covers you for all-round medical care for in-patient, day-patient treatment and out-patient care including GP and specialist appointments, physiotherapy and alternative therapies.

*menanggung perawatan medis untuk perawatan rawat inap, rawat sehari, dan rawat jalan termasuk janji temu dokter umum dan spesialis, fisioterapi, dan terapi alternatif.*

### WorldCare



### WorldCare Excel

covers you at higher benefit levels than Advance for in-patient, day-patient and out-patient treatment and includes routine and complex dental care.

*menanggung Anda dengan tingkat manfaat yang lebih tinggi dibanding Advance untuk perawatan rawat inap, rawat sehari, dan rawat jalan serta mencakup perawatan gigi rutin dan kompleks.*

### WorldCare Apex

is the highest level of cover. With very high benefit limits, it includes in-patient, day-patient, out-patient, routine and complex dental treatment, and routine maternity care.

*WorldCare Apex merupakan tingkat pertanggung jawaban tertinggi kami. Dengan batas manfaat yang sangat tinggi, termasuk rawat inap, rawat sehari, rawat jalan, dan perawatan gigi yang rutin dan kompleks, dan perawatan kehamilan rutin*

You can shape the cover you want by adding the following options providing a more comprehensive package for your employees.

See how you can take advantage of your WorldCare plan today!

*Anda dapat menentukan pertanggungungan yang Anda inginkan dengan menambahkan pilihan berikut ini yang menyediakan paket yang lebih disesuaikan bagi karyawan Anda.*

*Lihat bagaimana Anda dapat mendapatkan keuntungan program WorldCare Anda saat ini!*

- We also have a range of annual **In and Day-Patient Deductibles** to suit your lifestyle. Deductibles give you greater flexibility to tailor your plan to your needs – from a high deductible to reduce your premium, to a low or nil deductible if you expect to use your plan frequently.
- If you choose an optional Deductible, on WorldCare Advance, WorldCare Excel or WorldCare Apex, you must also select a Co-Insurance Out-Patient Treatment option or an Out-Patient Per Visit Excess option. On WorldCare Essential if you choose an optional Deductible and an Out-Patient Charges option, you must also select a Co-Insurance Out-Patient Treatment option.
- Kami juga memiliki risiko sendiri rawat jalan/rawat sehari untuk disesuaikan dengan gaya hidup Anda. Risiko sendiri memberi Anda fleksibilitas yang lebih besar untuk menyesuaikan dengan polis yang Anda butuhkan – dari risiko sendiri tinggi hingga mengurangi premi Anda, menjadi risiko sendiri lebih kecil atau nihil jika Anda berharap menggunakan polis Anda secara sering.
- Jika anda memilih suatu opsi biaya risiko sendiri pada WorldCare Advance, WorldCare Excel atau WorldCare Apex, anda harus memilih juga Ko-Asuransi pengobatan Rawat-Jalan atau pilihan risiko sendiri Rawat Jalan per kunjungan. Pada WorldCare Essential, jika anda memilih opsi biaya risiko sendiri dan tambahan opsi Biaya Rawat Jalan, anda harus memilih juga opsi Rawat Jalan Ko-Asuransi.



- Select **Extended Evacuation and Repatriation** and select **USA Elective Treatment** to give you greater peace of mind if you need to travel abroad.

- Pilih **Perluasan Evakuasi Medis dan pertanggungungan untuk Perawatan Darurat di AS** untuk memberi Anda ketenangan pikiran jika Anda perlu pergi ke luar negeri untuk perawatan medis.



- Add options of **Wellness, Optical and Vaccinations, Dental Care, and Maternity** for added flexibility

- Tambahkan pilihan **Pemeriksaan Kesehatan, Optik, dan Vaksinasi, Perawatan Gigi, dan kehamilan** untuk fleksibilitas tambahan



- **Teleconsultation services** will be paid in full with Now Health International medical providers even if you have selected an Out-Patient co-insurance or Out-Patient per visit excess.

- **Layanan telekonsultasi** akan dibayarkan penuh oleh penyedia medis Now Health International bahkan apabila Anda telah memilih ko-asuransi Rawat Jalan atau Biaya risiko sendiri per kunjungan Rawat Jalan.



- You can have an **Out-Patient Per Visit Excess** of either USD 25 or USD 15 per visit to an out-patient medical practitioner
- Choose the **Co-Insurance Out-Patient Treatment** option – pay either 10% or 20% of your out-patient treatment. There is a premium discount associated with this option based on the co-insurance you have selected.
- Anda dapat memiliki Biaya Risiko **Sendiri Rawat Jalan per Kunjungan USD 25 atau USD 15 per kunjungan kepada praktisi medis**
- Memilih pilihan **Perawatan Ko-asuransi Rawat Jalan** – membayar sebesar 10% atau 20% dari perawatan rawat jalan Anda. Terdapat diskon premi yang terkait dengan pilihan ini berdasar pada ko-asuransi yang telah Anda pilih.



- **Medical History Disregarded** – where we may be able to offer cover without asking for detailed medical information on your employees up-front (for compulsory group plans with 10 or more employees)

- **Pengabaian Riwayat Kesehatan** – Dimana kami mungkin dapat menawarkan pertanggungungan tanpa menanyakan rincian informasi medis tentang karyawan Anda sebelumnya (untuk polis grup wajib dengan 10 Atau lebih karyawan)



# ► WorldCare At a Glance | Sekilas tentang WorldCare

A summary of each plan is shown below. | Ringkasan masing-masing program ditampilkan di bawah ini.

WorldCare Essential	WorldCare Advance	WorldCare Excel	WorldCare Apex
Annual maximum up to Tahunan maks hingga <b>USD 3m</b>	Annual maximum up to Tahunan maks hingga <b>USD 3m</b>	Annual maximum up to Tahunan maks hingga <b>USD 3m</b>	Annual maximum up to Tahunan maks hingga <b>USD 3m</b>
<ul style="list-style-type: none"> <li>✓ In-patient and day-patient care <i>Rawat inap dan rawat sehari</i></li> <li>○ Out-patient charges – Option 1/2/3 <i>Biaya Rawat Jalan – Pilihan 1/2/3</i></li> <li>○ Routine &amp; complex dental treatment <i>Perawatan gigi yang rutin &amp; kompleks</i></li> <li>○ Menopause Hormone Replacement Therapy <i>Terapi Penggantian Hormon Menopause</i></li> <li>○ Annual deductible <i>Risiko Sendiri Tahunan</i></li> <li>○ Co-insurance out-patient treatment (10%/20%) <i>Ko-asuransi Rawat Jalan (10%/20%)</i></li> <li>○ USA elective treatment <i>Perawatan elektif di Amerika Serikat</i></li> <li>○ Extended evacuation and repatriation <i>Perluasan Evakuasi dan Repatriasi</i></li> <li>○ Wellness, optical and vaccinations – Option 1 <i>Pemeriksaan Kesehatan, optik, dan vaksinasi – Pilihan 1</i></li> <li>○ Wellness and vaccinations – Option 3 <i>Pemeriksaan Kesehatan dan vaksinasi – Pilihan 3</i></li> <li>○ Hospital room restriction in Indonesia and Singapore <i>Pembatasan kamar rumah sakit di Indonesia dan Singapura</i></li> <li>○ Medical history disregarded <i>Pengabaian Riwayat Kesehatan</i></li> <li>✗ Routine maternity care <i>Perawatan persalinan yang rutin</i></li> </ul>	<ul style="list-style-type: none"> <li>✓ In-patient and day-patient care <i>Rawat inap dan rawat sehari</i></li> <li>✓ Out-patient care <i>Rawat jalan</i></li> <li>✓ Menopause Hormone Replacement Therapy <i>Terapi Penggantian Hormon Menopause</i></li> <li>○ Routine &amp; complex dental treatment <i>Perawatan gigi yang rutin &amp; kompleks</i></li> <li>○ Routine maternity care (no co-insurance/ 20% co-insurance) <i>Perawatan persalinan yang rutin (tidak ada ko-asuransi/ ko-asuransi 20%)</i></li> <li>○ Annual deductible <i>Risiko Sendiri Tahunan</i></li> <li>○ Out-patient per visit excess (USD 25/USD15) <i>Opsi Biaya Risiko Sendiri per Kunjungan Rawat Jalan (USD 25/USD15)</i></li> <li>○ Co-insurance out-patient treatment (10%/20%) <i>Ko-asuransi Rawat Jalan (10%/20%)</i></li> <li>○ USA elective treatment <i>Perawatan elektif di Amerika Serikat</i></li> <li>○ Extended evacuation and repatriation <i>Perluasan Evakuasi dan Repatriasi</i></li> <li>○ Wellness, optical and vaccinations – Option 1, 2 <i>Pemeriksaan Kesehatan, optik, dan vaksinasi – Pilihan 1, 2</i></li> <li>○ Wellness and vaccinations – Option 3 <i>Pemeriksaan Kesehatan dan vaksinasi – Pilihan 3</i></li> <li>○ Hospital room restriction in Indonesia and Singapore <i>Pembatasan kamar rumah sakit di Indonesia dan Singapura</i></li> <li>○ Medical history disregarded <i>Pengabaian Riwayat Kesehatan</i></li> </ul>	<ul style="list-style-type: none"> <li>✓ In-patient and day-patient care <i>Rawat inap dan rawat sehari</i></li> <li>✓ Out-patient care <i>Rawat jalan</i></li> <li>✓ Menopause Hormone Replacement Therapy <i>Terapi Penggantian Hormon Menopause</i></li> <li>✓ Routine &amp; complex dental treatment <i>Perawatan gigi yang rutin &amp; kompleks</i></li> <li>○ Routine maternity care <i>Perawatan persalinan yang rutin</i></li> <li>○ Annual deductible <i>Risiko Sendiri Tahunan</i></li> <li>○ Out-patient per visit excess (USD 25/USD15) <i>Opsi Biaya Risiko Sendiri per Kunjungan Rawat Jalan (USD 25/USD15)</i></li> <li>○ Co-insurance out-patient treatment (10%/20%) <i>Ko-asuransi Rawat Jalan (10%/20%)</i></li> <li>○ USA elective treatment <i>Perawatan elektif di Amerika Serikat</i></li> <li>○ Extended evacuation and repatriation <i>Perluasan Evakuasi dan Repatriasi</i></li> <li>○ Wellness, optical and vaccinations – Option 1, 2 <i>Pemeriksaan Kesehatan, optik, dan vaksinasi – Pilihan 1, 2</i></li> <li>○ Wellness and vaccinations – Option 3 <i>Pemeriksaan Kesehatan dan vaksinasi – Pilihan 3</i></li> <li>○ Hospital room restriction in Indonesia and Singapore <i>Pembatasan kamar rumah sakit di Indonesia dan Singapura</i></li> <li>○ Medical history disregarded <i>Pengabaian Riwayat Kesehatan</i></li> </ul>	<ul style="list-style-type: none"> <li>✓ In-patient and day-patient care <i>Rawat inap dan rawat sehari</i></li> <li>✓ Out-patient care <i>Rawat jalan</i></li> <li>✓ Menopause Hormone Replacement Therapy <i>Terapi Penggantian Hormon Menopause</i></li> <li>✓ Routine &amp; complex dental treatment <i>Perawatan gigi yang rutin &amp; kompleks</i></li> <li>✓ Routine maternity care <i>Perawatan persalinan yang rutin</i></li> <li>○ Annual deductible <i>Risiko Sendiri Tahunan</i></li> <li>○ Out-patient per visit excess (USD 25/USD15) <i>Opsi Biaya Risiko Sendiri per Kunjungan Rawat Jalan (USD 25/USD15)</i></li> <li>○ Co-insurance out-patient treatment (10%/20%) <i>Ko-asuransi Rawat Jalan (10%/20%)</i></li> <li>○ USA elective treatment <i>Perawatan elektif di Amerika Serikat</i></li> <li>○ Extended evacuation and repatriation <i>Perluasan Evakuasi dan Repatriasi</i></li> <li>○ Wellness, optical and vaccinations – Option 1, 2 <i>Pemeriksaan Kesehatan, optik, dan vaksinasi – Pilihan 1, 2</i></li> <li>○ Wellness and vaccinations – Option 3 <i>Pemeriksaan Kesehatan dan vaksinasi – Pilihan 3</i></li> <li>○ Hospital room restriction in Indonesia and Singapore <i>Pembatasan kamar rumah sakit di Indonesia dan Singapura</i></li> <li>○ Medical history disregarded <i>Pengabaian Riwayat Kesehatan</i></li> <li>○ Removal of Maternity <i>Penghapusan Persalinan</i></li> </ul>

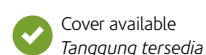

Cover available  
Tanggung tersedia

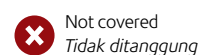

Not covered  
Tidak ditanggung



Optional  
Pilihan

## WorldCare Benefit Schedule | Ikhtisar manfaat WorldCare

Benefit   Manfaat	Essential	Advance	Excel	Apex
Annual Maximum Group Plan Limit Batas Maksimum Tahunan Polis Grup	USD 3m   jt	USD 3m   jt	USD 3m   jt	USD 3m   jt
<b>1. Maintenance of Chronic Medical Conditions</b> <i>Pemeliharaan kondisi medis kronis</i>	▶ Not covered <i>Tidak ditanggung</i>	▶ Full refund <i>Pengembalian penuh</i>	▶ Full refund <i>Pengembalian penuh</i>	▶ Full refund <i>Pengembalian penuh</i>
<b>2. Hospital Charges, Medical Practitioner and Specialist Fees</b> <i>Biaya rumah sakit, praktisi medis dan spesialis</i> (i) Hospital charges for in-patient and day-patient treatment <i>Biaya rumah sakit untuk rawat inap &amp; rawat sehari</i> (ii) Durable Medical Equipment, Prosthetic and Orthotic Supplies <i>(DMEPOS) Peralatan Medis Tahan Lama, Prostetik dan Perengkapan Ortotik (DMEPOS)</i>	▶ (i) Full refund <i>Pengembalian penuh</i> ▶ (ii) Up to USD 2,000 per medical condition <i>Hingga USD 2,000 per kondisi medis</i>	▶ (i) Full refund <i>Pengembalian penuh</i> ▶ (ii) Up to USD 2,000 per medical condition <i>Hingga USD 2,000 per kondisi medis</i>	▶ (i) Full refund <i>Pengembalian penuh</i> ▶ (ii) Up to USD 3,000 per medical condition <i>Hingga USD 3.000 per kondisi medis</i>	▶ (i) Full refund <i>Pengembalian penuh</i> ▶ (ii) Up to USD 4,000 per medical condition <i>Hingga USD 4,000 per kondisi medis</i>
<b>3. Diagnostic Procedures</b> <i>Prosedur Diagnostik</i>	▶ Full refund <i>Pengembalian penuh</i>	▶ Full refund <i>Pengembalian penuh</i>	▶ Full refund <i>Pengembalian penuh</i>	▶ Full refund <i>Pengembalian penuh</i>
<b>4. Emergency Ambulance Transportation</b> <i>Transportasi Ambulans Darurat</i>	▶ Full refund <i>Pengembalian penuh</i>	▶ Full refund <i>Pengembalian penuh</i>	▶ Full refund <i>Pengembalian penuh</i>	▶ Full refund <i>Pengembalian penuh</i>
<b>5. Parent Accommodation</b> <i>Akomodasi Orang Tua</i>	▶ Full refund <i>Pengembalian penuh</i>	▶ Full refund <i>Pengembalian penuh</i>	▶ Full refund <i>Pengembalian penuh</i>	▶ Full refund <i>Pengembalian penuh</i>
<b>6. Renal Failure and Renal Dialysis</b> <i>Gagal Ginjal dan Cuci Darah</i> (i) Treatment of renal failure, including renal dialysis on an in-patient basis <i>Perawatan gagal ginjal, termasuk cuci darah secara rawat inap</i> (ii) Treatment of renal failure, including renal dialysis on an a day-patient or out-patient basis <i>Perawatan gagal ginjal, termasuk cuci darah secara dengan dasar rawat sehari atau jalan</i>	▶ (i) Full refund for in-patient pre and post-operative care <i>Pengembalian penuh untuk perawatan pra dan pasca-operasi inap</i> ▶ (ii) Up to USD 50,000 <i>Hingga USD 50.000</i>	▶ (i) Full refund <i>Pengembalian penuh</i> ▶ (ii) Up to USD 100,000 <i>Hingga USD 100.000</i>	▶ (i) Full refund <i>Pengembalian penuh</i> ▶ (ii) Up to USD 100,000 <i>Hingga USD 100.000</i>	▶ (i) Full refund <i>Pengembalian penuh</i> ▶ (ii) Up to USD 100,000 <i>Hingga USD 100.000</i>
<b>7. Organ Transplant</b> <i>Transplantasi Organ</i> (i) Treatment   Perawatan (ii) Donor medical costs   <i>Biaya medis donor</i>	▶ (i) Full refund <i>Pengembalian penuh</i> ▶ (ii) Up to USD 50,000 <i>Hingga USD 50.000</i>	▶ (i) Full refund <i>Pengembalian penuh</i> ▶ (ii) Up to USD 50,000 <i>Hingga USD 50.000</i>	▶ (i) Full refund <i>Pengembalian penuh</i> ▶ (ii) Up to USD 50,000 <i>Hingga USD 50.000</i>	▶ (i) Full refund <i>Pengembalian penuh</i> ▶ (ii) Up to USD 50,000 <i>Hingga USD 50.000</i>
<b>8. Cancer Treatment</b> <i>Perawatan Kanker</i>	▶ Full refund <i>Pengembalian penuh</i>	▶ Full refund <i>Pengembalian penuh</i>	▶ Full refund <i>Pengembalian penuh</i>	▶ Full refund <i>Pengembalian penuh</i>
<b>9. Pregnancy Medical Conditions</b> <i>Kondisi Medis Kehamilan</i>	▶ Full refund <i>Pengembalian penuh</i>	▶ Full refund <i>Pengembalian penuh</i>	▶ Full refund <i>Pengembalian penuh</i>	▶ Full refund <i>Pengembalian penuh</i>
<b>10. New Born Cover</b> <i>Pertanggung Bayi Baru Lahir</i>	▶ Up to USD 100,000 <i>Hingga USD 100.000</i>	▶ Up to USD 100,000 <i>Hingga USD 100.000</i>	▶ Up to USD 125,000 <i>Hingga USD 125.000</i>	▶ Up to USD 150,000 <i>Hingga USD 150.000</i>
<b>11. Hospital Accommodation for New Born</b> <i>Accompanying their Mother</i> <i>Akomodasi Rumah Sakit untuk Bayi Baru Lahir yang Mendampingi Ibu mereka</i>	▶ Full refund <i>Pengembalian penuh</i>	▶ Full refund <i>Pengembalian penuh</i>	▶ Full refund <i>Pengembalian penuh</i>	▶ Full refund <i>Pengembalian penuh</i>
<b>12. Congenital Disorder</b> <i>Kelainan Bawaan</i>	▶ Up to USD 100,000 <i>Hingga USD 100.000</i>	▶ Up to USD 100,000 <i>Hingga USD 100.000</i>	▶ Up to USD 125,000 <i>Hingga USD 125.000</i>	▶ Up to USD 150,000 <i>Hingga USD 150.000</i>
<b>13. Reconstructive Surgery</b> <i>Operasi Bedah Rekonstruktif</i>	▶ Full refund <i>Pengembalian penuh</i>	▶ Full refund <i>Pengembalian penuh</i>	▶ Full refund <i>Pengembalian penuh</i>	▶ Full refund <i>Pengembalian penuh</i>
<b>14. Rehabilitation</b> <i>Rehabilitasi</i>	▶ Full refund for eligible in-patient treatment only up to 30 days per medical condition <i>Pengembalian penuh untuk rawat inap Yang memenuhi syarat hingga 30 hari per kondisi medis</i>	▶ Full refund for up to 180 days per medical condition <i>Pengembalian penuh hingga 180 hari per kondisi medis</i>	▶ Full refund <i>Pengembalian penuh</i>	▶ Full refund <i>Pengembalian penuh</i>
<b>15. In-Patient Emergency Dental Treatment</b> <i>Perawatan Gigi Darurat Rawat Inap</i>	▶ Full refund <i>Pengembalian penuh</i>	▶ Full refund <i>Pengembalian penuh</i>	▶ Full refund <i>Pengembalian penuh</i>	▶ Full refund <i>Pengembalian penuh</i>
<b>16. In-Patient Psychiatric Treatment</b> <i>Perawatan Penyakit kejiwaan Rawat Inap</i>	▶ Full refund for up to 30 days <i>Pengembalian penuh hingga 30 hari</i>	▶ Full refund for up to 30 days <i>Pengembalian penuh hingga 30 hari</i>	▶ Full refund for up to 30 days <i>Pengembalian penuh hingga 30 hari</i>	▶ Full refund for up to 30 days <i>Pengembalian penuh hingga 30 hari</i>
<b>17. Terminal Illness</b> <i>Penyakit Terminal</i>	▶ In-patient and day-patient treatment up to USD 50,000 lifetime limit <i>Rawat inap &amp; sehari hingga USD 50.000 batas seumur hidup</i>	▶ Up to USD 50,000 lifetime limit <i>Hingga USD 50.000 batas seumur hidup</i>	▶ Up to USD 75,000 lifetime limit <i>Hingga USD 75.000 batas seumur hidup</i>	▶ Up to USD 100,000 lifetime limit <i>Hingga USD 100.000 batas seumur hidup</i>
<b>18. Emergency Non-Elective Treatment USA Cover</b> <i>Pertanggung Darurat Perawatan Non-Elektif di Amerika Serikat</i>	▶ Full refund for accident requiring in-patient or day-patient care <i>Pengembalian penuh untuk kecelakaan yang memerlukan rawat inap atau sehari</i> ▶ Illness: in-patient and day-patient care up to USD 25,000 per Period of Cover <i>Out-Patient Treatment in an Accident and Emergency Department in a hospital up to USD 500 per Period of Cover</i> <i>Penyakit: rawat inap dan rawat sehari hingga USD 25.000 per Masa Pertanggungangan</i> <i>Rawat jalan di bagian Kecelakaan dan Darurat di rumah sakit hingga USD 500 per Masa Pertanggungangan</i>	▶ Full refund for accident requiring in-patient or day-patient care <i>Pengembalian penuh untuk kecelakaan yang memerlukan rawat inap atau sehari</i> ▶ Illness: in-patient and day-patient care up to USD 25,000 per Period of Cover <i>Out-Patient Treatment in an Accident and Emergency Department in a hospital up to USD 500 per Period of Cover</i> <i>Penyakit: rawat inap dan rawat sehari hingga USD 25.000 per Masa Pertanggungangan</i> <i>Rawat jalan di bagian Kecelakaan dan Darurat di rumah sakit hingga USD 500 per Masa Pertanggungangan</i>	▶ Full refund for accident requiring in-patient or day-patient care <i>Pengembalian penuh untuk kecelakaan yang memerlukan rawat inap atau sehari</i> ▶ Illness: in-patient and day-patient care up to USD 35,000 per Period of Cover <i>Out-Patient Treatment in an Accident and Emergency Department in a hospital up to USD 500 per Period of Cover</i> <i>Penyakit: rawat inap dan rawat sehari hingga USD 35.000 per Masa Pertanggungangan</i> <i>Rawat jalan di bagian Kecelakaan dan Darurat di rumah sakit hingga USD 500 per Masa Pertanggungangan</i>	▶ Full refund for accident requiring in-patient or day-patient care <i>Pengembalian penuh untuk kecelakaan yang memerlukan rawat inap atau sehari</i> ▶ Illness: in-patient and day-patient care up to USD 50,000 per Period of Cover <i>Out-Patient Treatment in an Accident and Emergency Department in a hospital up to USD 500 per Period of Cover</i> <i>Penyakit: rawat inap dan rawat sehari hingga USD 50.000 per Masa Pertanggungangan</i> <i>Rawat jalan di bagian Kecelakaan dan Darurat di rumah sakit hingga USD 500 per Masa Pertanggungangan</i>

This product summary contains general information only and does not constitute any contract between any parties. For detailed terms, conditions and exclusions, please refer to the relevant policy provisions.

Ringkasan produk ini hanya berisi informasi umum saja dan bukan merupakan perjanjian antara pihak manapun juga. Untuk ketentuan, syarat, dan pengecualian yang terperinci, silahkan lihat pada ketentuan polis yang relevan.

▶ Full refund  
*Pengembalian penuh*

▶ Not covered  
*Tidak ditanggung*

▶ Subject to limits  
*Sesuai dengan batas*

▶ Optional  
*Pilihan*

Benefit   <i>Manfaat</i>	Essential	Advance	Excel	Apex
<b>19. Evacuation and Repatriation</b> <b>Evakuasi dan Repatriasi</b> Evacuation   Evakuasi (i) Transportation costs   <i>Biaya transportasi</i> (ii) Reasonable local travel costs to and from medical appointments <i>Biaya perjalanan lokal yang wajar ke dan dari perjanjian medis</i> (iii) Reasonable travel costs for a locally-accompanying person <i>Biaya perjalanan yang wajar untuk orang yang mendampingi secara lokal</i> (iv) Non-hospital accommodation costs <i>Biaya akomodasi non-rumah sakit</i> Repatriation to country of residence or nationality following treatment <i>Pemulangan ke negara tempat tinggalnya atau kewarganegaraannya sesudah Perawatan</i>	(i) Full refund <i>Pengembalian penuh</i> (ii) Full refund <i>Pengembalian penuh</i> (iii) Full refund <i>Pengembalian penuh</i> (iv) Up to USD 200 per day, up to USD 7,500 per person, per evacuation <i>Hingga USD 200 per hari, hingga USD 7.500 per orang, per evakuasi</i> Full refund <i>Pengembalian penuh</i>	(i) Full refund <i>Pengembalian penuh</i> (ii) Full refund <i>Pengembalian penuh</i> (iii) Full refund <i>Pengembalian penuh</i> (iv) Up to USD 200 per day, up to USD 7,500 per person, per evacuation <i>Hingga USD 200 per hari, hingga USD 7.500 per orang, per evakuasi</i> Full refund <i>Pengembalian penuh</i>	(i) Full refund <i>Pengembalian penuh</i> (ii) Full refund <i>Pengembalian penuh</i> (iii) Full refund <i>Pengembalian penuh</i> (iv) Up to USD 200 per day, up to USD 7,500 per person, per evacuation <i>Hingga USD 200 per hari, hingga USD 7.500 per orang, per evakuasi</i> Full refund <i>Pengembalian penuh</i>	(i) Full refund <i>Pengembalian penuh</i> (ii) Full refund <i>Pengembalian penuh</i> (iii) Full refund <i>Pengembalian penuh</i> (iv) Up to USD 300 per day, up to USD 10,000 per person, per evacuation <i>Hingga USD 300 per hari, hingga USD 10.000 per orang, per evakuasi</i> Full refund <i>Pengembalian penuh</i>
<b>20. Mortal Remains</b> <b>Biaya Kematian</b> (i) Transportation of body or ashes of insured person to country of residence or country of nationality <i>Transportasi jenazah atau abu jenazah dari orang tertanggung ke negara tempat tinggalnya atau negara kewarganegaraannya or atau</i> (ii) Burial or cremation costs at the place of death <i>Biaya pemakaman atau kremasi di tempat</i>	(i) Full refund <i>Pengembalian penuh or atau</i> (ii) Up to USD 10,000 <i>Hingga USD 10.000</i>	(i) Full refund <i>Pengembalian penuh or atau</i> (ii) Up to USD 10,000 <i>Hingga USD 10.000</i>	(i) Full refund <i>Pengembalian penuh or atau</i> (ii) Up to USD 15,000 <i>Hingga USD 15.000</i>	(i) Full refund <i>Pengembalian penuh or atau</i> (ii) Up to USD 20,000 <i>Hingga USD 20.000</i>
<b>21. Hospital Cash Benefit</b> <b>Manfaat Tunai Rumah Sakit</b> (i) <i>In-Patient Treatment</i> <i>Pengobatan Rawat Inap</i> (ii) <i>Major Elective Surgery</i> <i>Operasi Elektif Utama</i> Cover only available after nine months of continuous membership. <i>Pertanggungannya hanya berlaku setelah Sembilan bulan keanggotaan berkelanjutan.</i>	(i) USD 200 per admission <i>USD 200 per masuk ke rumah sakit</i> (ii) USD 1,000 per Major Elective Surgery <i>USD 1,000 per Operasi Elektif Utama</i>	(i) USD 200 per admission <i>USD 200 per masuk ke rumah sakit</i> (ii) USD 1,000 per Major Elective Surgery <i>USD 1,000 per Operasi Elektif Utama</i>	(i) USD 200 per admission <i>USD 200 per masuk ke rumah sakit</i> (ii) USD 1,000 per Major Elective Surgery <i>USD 1,000 per Operasi Elektif Utama</i>	(i) USD 200 per admission <i>USD 200 per masuk ke rumah sakit</i> (ii) USD 1,000 per Major Elective Surgery <i>USD 1,000 per Operasi Elektif Utama</i>
<b>22. Out-Patient Charges</b> <b>Biaya rawat jalan</b> (i) Medical practitioner fees <i>Biaya praktisi medis</i> (ii) Teleconsultation <i>Telekonsultasi</i> (iii) Vitamins and minerals <i>Vitamin dan Mineral</i>	(i) and (ii) Pre-operative consultations within 15 days from the admission and post hospitalisation consultation within 30 days following discharge from hospital up to maximum USD 2,000 per medical condition <i>(i) dan (ii) Konsultasi pra-operasi dalam 15 hari sejak masuk rumah sakit dan konsultasi pasca rawat inap dalam 30 hari setelah keluar dari Rumah Sakit: Hingga maks USD 2.000 per Kondisi Medis per Masa Pertanggungannya</i> (iii) Not covered <i>Tidak ditanggung</i>	(i) and (ii) Full refund <i>(i) dan (ii) Pengembalian penuh</i> (iii) Up to USD 150 <i>Hingga USD 150</i>	(i) and (ii) Full refund <i>(i) dan (ii) Pengembalian penuh</i> (iii) Up to USD 150 <i>Hingga USD 150</i>	(i) and (ii) Full refund <i>(i) dan (ii) Pengembalian penuh</i> (iii) Up to USD 150 <i>Hingga USD 150</i>
<b>23. Menopause Hormone Replacement Therapy</b> <b>Terapi Penggantian Hormon Menopause</b>	Not covered <i>Tidak ditanggung</i>	Up to USD 500 <i>Hingga USD 500</i>	Up to USD 600 <i>Hingga USD 600</i>	Up to USD 750 <i>Hingga USD 750</i>
<b>24. Day-Patient and Out-Patient Surgery</b> <b>Operasi Rawat Sehari dan Jalan</b>	Full refund <i>Pengembalian penuh</i>	Full refund <i>Pengembalian penuh</i>	Full refund <i>Pengembalian penuh</i>	Full refund <i>Pengembalian penuh</i>
<b>25. Out-Patient Psychiatric Illness</b> <b>Rawat Jalan Penyakit Kejiwaan</b>	Not covered <i>Tidak ditanggung</i>	Up to USD 2,500 <i>Hingga USD 2.500</i>	Up to USD 5,000 <i>Hingga USD 5.000</i>	Up to USD 7,500 <i>Hingga USD 7.500</i>
<b>26. Out-Patient Physiotherapy and Alternative Therapies</b> <b>Rawat Jalan Fisioterapi dan Terapi Alternatif</b> (i) Physiotherapy by a Registered Physiotherapist. <i>Fisioterapi oleh Fisioterapis Terdaftar.</i> (ii) Complementary medicine and Treatment by a therapist. This Benefit extends to osteopaths, chiropractors and podiatrists, chiropractors, homeopaths, dietician and acupuncture Treatment but excludes Physiotherapist covered in (i). <i>Obat dan Pengobatan Pelengkap oleh terapis. Manfaat ini meluas ke osteopati, chiropraksi dan podiatry, chiropraktor, homeopati, ahli gizi dan Pengobatan akupunktur selain tenaga Fisioterapi yang ditanggung di dalam butir (i).</i> We do not cover charges for general chiropraxy or podiatry. <i>Kami tidak menanggung biaya untuk chiropraksi atau podiatry umum.</i>	(i) Up to 5 sessions within 30 days after hospitalisation <i>Hingga 5 sesi dalam waktu 30 hari setelah rawat inap</i> (ii) Not covered <i>Tidak ditanggung</i>	(i) Full refund up to a maximum 30 sessions <i>Pengembalian penuh hingga maksimal 30 sesi per Masa Pertanggungannya</i> (ii) Full refund up to a maximum of 30 visits <i>Pengembalian penuh hingga maksimal 30 kunjungan per Masa Pertanggungannya</i>	(i) Full refund <i>Pengembalian penuh</i> (ii) Full refund <i>Pengembalian penuh</i>	(i) Full refund <i>Pengembalian penuh</i> (ii) Full refund <i>Pengembalian penuh</i>
<b>27. Out-Patient Traditional Chinese Medicine and Ayurvedic Medicine</b> <b>Rawat Jalan Obat Cina Tradisional dan Pengobatan Ayurveda</b> <b>Out-Patient Treatment</b> for therapies administered by a recognised Traditional Chinese <b>Medical Practitioner</b> or an Ayurvedic <b>Medical Practitioner</b> . <b>Pengobatan Rawat Jalan</b> untuk terapi dilakukan oleh <b>Praktisi Medis Cina</b> yang diakui atau <b>Praktisi Medis Ayurveda</b> .	Not covered <i>Tidak ditanggung</i>	Up to USD 1,000 per Period of Cover <i>Hingga USD 1,000 per Masa Pertanggungannya</i>	Up to USD 1,500 per Period of Cover <i>Hingga USD 1,500 per Masa Pertanggungannya</i>	Up to USD 3,000 per Period of Cover <i>Hingga USD 3,000 per Masa Pertanggungannya</i>

Benefit   Manfaat	Essential	Advance	Excel	Apex
<b>28. Nursing Care at Home   Perawatan di Rumah</b> (i) Care given by a qualified nurse <i>Perawatan yang diberikan oleh seorang perawat yang berkualitas</i> (ii) Emergency out-of-hours medical practitioner (GP) home visits <i>Kunjungan darurat ke rumah oleh praktisi medis (Dokter Umum) di luar jam praktik</i>	(i) Up to USD 100 per day, up to 30 days per medical condition <i>Hingga USD 100 per hari, hingga 30 hari per Kondisi medis</i> (ii) Not covered <i>Tidak ditanggung</i>	(i) Full refund up to 45 days per medical condition <i>Pengembalian penuh hingga 45 hari per kondisi medis</i> (ii) Not covered <i>Tidak ditanggung</i>	(i) Full refund up to 60 days per medical condition <i>Pengembalian penuh hingga 60 hari per kondisi medis</i> (ii) Not covered <i>Tidak ditanggung</i>	(i) Full refund up to 120 days per medical condition <i>Pengembalian penuh hingga 120 hari per kondisi medis</i> (ii) Up to five visits <i>Hingga 5 kunjungan</i>
<b>29. AIDS</b> Cover only available after three years of continuous membership <i>Pertanggung hanya tersedia setelah menjadi peserta selama tiga tahun secara berkelanjutan</i>	In-patient and day-patient treatment only up to USD 25,000 <i>Rawat inap &amp; rawat sehari hingga USD 25.000</i>	Up to USD 25,000 <i>Hingga USD 25.000</i>	Up to USD 40,000 <i>Hingga USD 40.000</i>	Up to USD 50,000 <i>Hingga USD 50.000</i>
<b>30. Maternity   Persalinan</b> Costs incurred within 12 months of plan startdate are excluded <i>Biaya yang terjadi dalam waktu 12 bulan sejak tanggal dimulainya program dikecualikan</i>	Not covered <i>Tidak ditanggung</i>	Not covered <i>Tidak ditanggung</i>	Not covered <i>Tidak ditanggung</i>	Up to USD 17,500 <i>Hingga USD 17.500</i>
<b>31. Dental Care   Perawatan Gigi</b> (i) Routine dental treatment   <i>Perawatan gigi rutin</i> (ii) Complex dental treatment <i>Perawatan gigi yang kompleks</i> Costs incurred within nine months of plan start date are excluded. A co-insurance of 20% applies. Orthodontics subject to 50% co-insurance. <i>Biaya yang terjadi dalam waktu sembilan bulan sejak tanggal dimulai dikecualikan. Dikenakan Ko-asuransi sebesar 20% Ortodontik dikenakan ko-asuransi 50%.</i>	(i) Not covered <i>Tidak ditanggung</i> (ii) Not covered <i>Tidak ditanggung</i>	(i) Not covered <i>Tidak ditanggung</i> (ii) Not covered <i>Tidak ditanggung</i>	(i) Up to USD 1,000 <i>Hingga USD 1.000</i> (ii) Up to USD 2,000 <i>Hingga USD 2.000</i>	(i) Up to USD 1,500 <i>Hingga USD 1.500</i> (ii) Up to USD 3,000 <i>Hingga USD 3.000</i>

Benefit   <i>Manfaat</i>	Essential	Advance	Excel	Apex
<b>Additional options   <i>Pilihan tambahan</i></b>				
<b>32. USA Elective Treatment</b> <b>Perawatan Elektif Amerika Serikat</b>	<ul style="list-style-type: none"> <li>▶ Optional   <i>Pilihan</i> Up to USD 1.5m <i>Hingga USD 1,5 jt</i></li> </ul>	<ul style="list-style-type: none"> <li>▶ Optional   <i>Pilihan</i> Up to USD 1.5m <i>Hingga USD 1,5 jt</i></li> </ul>	<ul style="list-style-type: none"> <li>▶ Optional   <i>Pilihan</i> Up to USD 1.5m <i>Hingga USD 1,5 jt</i></li> </ul>	<ul style="list-style-type: none"> <li>▶ Optional   <i>Pilihan</i> Up to USD 1.5m <i>Hingga USD 1,5 jt</i></li> </ul>
<b>33. Co-Insurance Out-Patient Treatment</b> <b>Pengobatan Rawat Jalan Ko-Asuransi</b> <i>(i) 10% Co-Insurance Out-Patient Treatment</i> <i>10% Pengobatan Rawat Jalan Ko-Asuransi</i> <i>(ii) 20% Co-Insurance Out-Patient Treatment</i> <i>20% Pengobatan Rawat Jalan Ko-Asuransi</i>	<ul style="list-style-type: none"> <li>▶ <i>(i) Optional   Pilihan</i></li> <li>▶ <i>(ii) Optional   Pilihan</i></li> </ul>	<ul style="list-style-type: none"> <li>▶ <i>(i) Optional   Pilihan</i></li> <li>▶ <i>(ii) Optional   Pilihan</i></li> </ul>	<ul style="list-style-type: none"> <li>▶ <i>(i) Optional   Pilihan</i></li> <li>▶ <i>(ii) Optional   Pilihan</i></li> </ul>	<ul style="list-style-type: none"> <li>▶ <i>(i) Optional   Pilihan</i></li> <li>▶ <i>(ii) Optional   Pilihan</i></li> </ul>
<b>34. Out-Patient Charges</b> <b>Biaya rawat jalan</b> <i>(i) Medical practitioner fees   Biaya praktisi medis</i> <i>(ii) Teleconsultation   Telekonsultasi</i> <i>(iii) Vitamins and minerals   Vitamin dan Mineral</i> This Benefit (i), (ii) and (iii) replaces Benefit 22 – Out-Patient Charges. <i>Manfaat ini (i), (ii) dan (iii) menggantikan Manfaat 22 – Biaya Rawat Jalan.</i> <i>(iv) a. Physiotherapy   Fisioterapi</i> <i>b. Treatment by Therapist   Pengobatan oleh terapis</i> <i>c. Treatment for therapies by traditional Chinese Medical Practitioner or an Ayurvedic Medical Practitioner</i> <i>Pengobatan Rawat Jalan atau terapi yang dilakukan oleh Praktisi Medis tradisional Cina yang diakui atau Praktisi Medis Ayurveda.</i> <i>(v) Out Patient Psychiatric Illness   Rawat Jalan Penyakit Kejiwaan</i> This Benefit replaces Benefit 25 – Out-Patient psychiatric illness <i>Manfaat ini menggantikan Manfaat 25 – Rawat Jalan Penyakit Kejiwaan.</i> <i>(vi) Menopause Hormone Replacement Therapy</i> <i>Terapi Penggantian Hormon Menopause</i> This Benefit replaces Benefit 23 – Menopause Hormone Replacement Therapy <i>Manfaat ini menggantikan Manfaat 23 – Terapi Penggantian Hormon Menopause.</i>	<ul style="list-style-type: none"> <li>▶ Optional   <i>Pilihan</i></li> <li>▶ <i>(i) and (ii)</i> Up to USD 5,000 <i>Hingga USD 5.000</i></li> <li>▶ <i>(iii) Up to USD 150 per period of cover in aggregate of overall Out-Patient Charges Benefit limit</i> <i>Hingga USD 150 per Masa Pertanggungans secara agregat dari keseluruhan batas Manfaat Biaya Rawat Jalan</i></li> <li>▶ <i>(iv) Full refund up to 10 sessions Physiotherapy is limited to 10 sessions and not in addition to Benefit 26. Pengembalian penuh hingga maksimal 10 sesi per Masa Pertanggungans secara agregat. Fisioterapi terbatas hingga 10 sesi dan tidak di samping Manfaat 26.</i></li> <li>▶ <i>(v) Up to USD 500 per period of cover and subject to a maximum of 10 sessions per period of cover</i> <i>Hingga USD 500 dan maksimal 10 sesi per Masa Pertanggungans secara agregat</i></li> <li>▶ <i>(vi) Up to USD 400 per period of cover</i> <i>Hingga USD 400 per masa pertanggungans</i></li> </ul>	Already covered <i>Sudah ditanggung</i>	Already covered <i>Sudah ditanggung</i>	Already covered <i>Sudah ditanggung</i>
<b>35. Out-Patient Charges – Option 2</b> <b>Biaya Rawat Jalan – Pilihan 2</b> <i>(i) Medical practitioner fees and maintenance of chronic conditions</i> <i>Biaya praktisi medis dan perawatan kondisi kronis</i> <i>(ii) Teleconsultation   Telekonsultasi</i> <i>(iii) Vitamins and minerals   Vitamin dan Mineral</i> This Benefit (i), (ii) and (iii) replaces Benefit 22 – Out-Patient Charges. <i>Manfaat ini (i), (ii) dan (iii) menggantikan Manfaat 22 – Biaya Rawat Jalan.</i> <i>(iv) a. Physiotherapy   Fisioterapi</i> <i>b. Treatment by Therapist   Pengobatan oleh terapis</i> <i>c. Treatment for therapies by traditional Chinese Medical Practitioner or an Ayurvedic Medical Practitioner</i> <i>Pengobatan Rawat Jalan atau terapi yang dilakukan oleh Praktisi Medis tradisional Cina yang diakui atau Praktisi Medis Ayurveda.</i> <i>(v) Out Patient Psychiatric Illness   Rawat Jalan Penyakit Kejiwaan</i> This Benefit replaces Benefit 25 – Out-Patient psychiatric illness <i>Manfaat ini menggantikan Manfaat 25 – Rawat Jalan Penyakit Kejiwaan.</i> <i>(vi) Menopause Hormone Replacement Therapy</i> <i>Terapi Penggantian Hormon Menopause</i> This Benefit replaces Benefit 23 – Menopause Hormone Replacement Therapy <i>Manfaat ini menggantikan Manfaat 23 – Terapi Penggantian Hormon Menopause.</i>	<ul style="list-style-type: none"> <li>▶ Optional   <i>Pilihan</i></li> <li>▶ <i>(i) and (ii)</i> Up to USD 5,000 <i>Hingga USD 5.000</i></li> <li>▶ <i>(iii) Up to USD 150 per period of cover in aggregate of overall Out-Patient Charges Benefit limit</i> <i>Hingga USD 150 per Masa Pertanggungans secara agregat dari keseluruhan batas Manfaat Biaya Rawat Jalan</i></li> <li>▶ <i>(iv) Full refund up to 10 sessions Physiotherapy is limited to 10 sessions and not in addition to Benefit 26. Pengembalian penuh hingga maksimal 10 sesi per Masa Pertanggungans secara agregat. Fisioterapi terbatas hingga 10 sesi dan tidak di samping Manfaat 26.</i></li> <li>▶ <i>(v) Up to USD 500 per period of cover and subject to a maximum of 10 sessions per period of cover</i> <i>Hingga USD 500 dan maksimal 10 sesi per Masa Pertanggungans secara agregat</i></li> <li>▶ <i>(vi) Up to USD 400 per period of cover</i> <i>Hingga USD 400 per masa pertanggungans</i></li> </ul>	Already covered <i>Sudah ditanggung</i>	Already covered <i>Sudah ditanggung</i>	Already covered <i>Sudah ditanggung</i>

Benefit   <i>Manfaat</i>	Essential	Advance	Excel	Apex
<p><b>36. Out-Patient Charges – Option 3</b> <b>Biaya Rawat Jalan – Pilihan 3</b></p> <p>(i) Emergency Out-Patient Benefit   <i>Manfaat Rawat Jalan Darurat</i></p> <p>(ii) Pre and Post-Operative Out-Patient Charges: <i>Pra dan Pasca Operasi Biaya Rawat Jalan</i></p> <p>a. Medical Practitioner fees   <i>Biaya Praktisi Medis</i></p> <p>b. Teleconsultation   <i>Telekonsultasi</i></p> <p>c. Physiotherapy by a Registered Physiotherapist <i>Fisioterapi oleh Fisioterapis Terdaftar</i></p> <p>This Benefit replaces Benefit 22- Out-Patient Charges and Benefit 26 – Out-Patient Physiotherapy and Alternative Therapies <i>Manfaat ini menggantikan Manfaat 22 – Biaya Rawat Jalan dan Manfaat 26 – Fisioterapi Rawat Jalan dan Terapi Alternatif.</i></p>	<p>(i) Up to USD 300 per Period of Cover in aggregate and subject to USD 25 Out-Patient Per Visit Excess <i>Hingga USD 300 per Masa Pertanggungans secara agregat dan sesuai dengan Biaya Resiko Sendiri Per Kunjungan Rawat Jalan USD 25</i></p> <p>(ii) Up to USD 3,500 per Medical Condition per Period of Cover <i>Hingga USD 3.500 per Kondisi Medis per Masa Pertanggungans secara agregat</i></p> <p>Physiotherapy is up to 5 sessions within 90 days following hospitalisation in aggregate. <i>Fisioterapi terbatas hingga 5 sesi Fisioterapi terbatas hingga 5 sesi dalam 90 hari setelah rawat inap secara agregat</i></p>	<p>▶ Not covered <i>Tidak ditanggung</i></p>	<p>▶ Not covered <i>Tidak ditanggung</i></p>	<p>▶ Not covered <i>Tidak ditanggung</i></p>
<p><b>37. Wellness, Optical and Vaccinations</b> <b>Pemeriksaan Kesehatan, Optik, dan Vaksinasi</b></p>	<p>▶ Optional   <i>Pilihan</i> For compulsory group plans 3+ employees <i>Untuk polis grup yang wajib 3+ karyawan</i></p> <p>▶ Combined limit up to USD 500 <i>Batas yang digabungkan hingga USD 500</i></p>	<p>▶ Optional   <i>Pilihan</i> For compulsory group plans 3+ employees <i>Untuk polis grup yang wajib 3+ karyawan</i></p> <p>▶ Combined limit up to USD 500 <i>Batas yang digabungkan hingga USD 500</i></p>	<p>▶ Optional   <i>Pilihan</i> For compulsory group plans 3+ employees <i>Untuk polis grup yang wajib 3+ karyawan</i></p> <p>▶ Combined limit up to USD 500 <i>Batas yang digabungkan hingga USD 500</i></p>	<p>▶ Optional   <i>Pilihan</i> For compulsory group plans 3+ employees <i>Untuk polis grup yang wajib 3+ karyawan</i></p> <p>▶ Combined limit up to USD 500 <i>Batas yang digabungkan hingga USD 500</i></p>
<p><b>38. Wellness, Optical and Vaccinations – Option 2</b> <b>Pemeriksaan Kesehatan, Optik, dan Vaksinasi – Pilihan 2</b></p>	<p>▶ Not covered <i>Tidak ditanggung</i></p>	<p>▶ Optional   <i>Pilihan</i> For compulsory group plans 3+ employees <i>Untuk polis grup yang wajib 3+ karyawan</i></p> <p>▶ Combined limit up to USD 1,000 <i>Batas yang digabungkan hingga USD 1.000</i></p>	<p>▶ Optional   <i>Pilihan</i> For compulsory group plans 3+ employees <i>Untuk polis grup yang wajib 3+ karyawan</i></p> <p>▶ Combined limit up to USD 1,000 <i>Batas yang digabungkan hingga USD 1.000</i></p>	<p>▶ Optional   <i>Pilihan</i> For compulsory group plans 3+ employees <i>Untuk polis grup yang wajib 3+ karyawan</i></p> <p>▶ Combined limit up to USD 1,000 <i>Batas yang digabungkan hingga USD 1.000</i></p>
<p><b>39. Wellness and Vaccinations – Option 3</b> <b>Pemeriksaan Kesehatan dan Vaksinasi – Pilihan 3</b></p>	<p>▶ Optional   <i>Pilihan</i></p> <p>▶ Combined limit up to USD 250 <i>Batas yang digabungkan hingga USD 250</i></p>	<p>▶ Optional   <i>Pilihan</i></p> <p>▶ Combined limit up to USD 250 <i>Batas yang digabungkan hingga USD 250</i></p>	<p>▶ Optional   <i>Pilihan</i></p> <p>▶ Combined limit up to USD 250 <i>Batas yang digabungkan hingga USD 250</i></p>	<p>▶ Optional   <i>Pilihan</i></p> <p>▶ Combined limit up to USD 250 <i>Batas yang digabungkan hingga USD 250</i></p>
<p><b>40. Medical History Disregarded   Pengabaian Riwayat Kesehatan</b> Waiting period for maternity or dental care benefits does not apply <i>Masa tunggu untuk manfaat perawatan persalinan atau gigi tidak berlaku</i></p>	<p>▶ Optional   <i>Pilihan</i> For compulsory group plans 10+ employees <i>Untuk polis grup yang wajib 10+ karyawan</i></p>	<p>▶ Optional   <i>Pilihan</i> For compulsory group plans 10+ employees <i>Untuk polis grup yang wajib 10+ karyawan</i></p>	<p>▶ Optional   <i>Pilihan</i> For compulsory group plans 10+ employees <i>Untuk polis grup yang wajib 10+ karyawan</i></p>	<p>▶ Optional   <i>Pilihan</i> For compulsory group plans 10+ employees <i>Untuk polis grup yang wajib 10+ karyawan</i></p>
<p><b>41. Dental Care for Essential   Perawatan Gigi untuk Essential</b></p> <p>(i) Routine dental treatment   <i>Perawatan gigi yang rutin</i></p> <p>(ii) Complex dental treatment   <i>Perawatan gigi yang kompleks</i></p> <p>Costs incurred within nine months of plan start date are excluded. A co-insurance of 20% applies. <i>Biaya yang terjadi dalam waktu sembilan bulan sejak tanggal mulai manfaat dikecualikan. Ko-asuransi sebesar 20% berlaku.</i></p>	<p>▶ Optional   <i>Pilihan</i> For compulsory group plans 10+ employees <i>Untuk polis grup yang wajib 10+ karyawan</i></p> <p>(i) Up to USD 250 <i>Hingga USD 250</i></p> <p>(ii) Up to USD 1,000 <i>Hingga USD 1.000</i></p>	<p>▶ Not covered <i>Tidak ditanggung</i></p>	<p>▶ Not covered <i>Tidak ditanggung</i></p>	<p>▶ Not covered <i>Tidak ditanggung</i></p>
<p><b>42. Dental Care   Perawatan Gigi</b></p> <p>(i) Routine dental treatment   <i>Perawatan gigi yang rutin</i></p> <p>(ii) Complex dental treatment   <i>Perawatan gigi yang kompleks</i></p> <p>Costs incurred within nine months of plan start date are excluded. A co-insurance of 20% applies. Orthodontics subject to 50% co-insurance. <i>Biaya yang terjadi dalam waktu sembilan bulan sejak tanggal mulai manfaat dikecualikan. Ko-asuransi sebesar 20% berlaku. Ortodontik dikenakan ko-asuransi 50%.</i></p>	<p>▶ Not covered <i>Tidak ditanggung</i></p>	<p>▶ Optional   <i>Pilihan</i> For compulsory group plans 10+ employees <i>Untuk polis grup yang wajib 10+ karyawan</i></p> <p>(i) Up to USD 500 <i>Hingga USD 500</i></p> <p>(ii) Up to USD 1,000 <i>Hingga USD 1.000</i></p>	<p>Already covered <i>Sudah ditanggung</i></p>	<p>Already covered <i>Sudah ditanggung</i></p>
<p><b>43. Maternity (No Co-Insurance)   Persalinan (Tidak ada Ko-Asuransi)</b> Costs incurred within 12 months of plan start date are excluded <i>Biaya yang terjadi dalam waktu 12 bulan sejak tanggal dimulainya program tidak dimasukkan</i></p>	<p>▶ Not covered <i>Tidak ditanggung</i></p>	<p>▶ Optional   <i>Pilihan</i> For compulsory group plans 10+ employees <i>Untuk polis grup yang wajib 10+ karyawan</i></p> <p>▶ Up to USD 8,500 <i>Hingga USD 8.500</i></p>	<p>▶ Optional   <i>Pilihan</i> For compulsory group plans 10+ employees <i>Untuk grup polis yang wajib 10+ karyawan</i></p> <p>▶ Up to USD 12,500 <i>Hingga USD 12.500</i></p>	<p>Already covered <i>Sudah ditanggung</i></p>

Benefit   Manfaat	Essential	Advance	Excel	Apex
<b>44. Maternity (20% Co-Insurance)   Persalinan (Ko-Asuransi 20%)</b> Costs incurred within 12 months of plan start date are excluded <i>Biaya yang terjadi dalam waktu 12 bulan sejak tanggal dimulainya manfaat dikecualikan</i>	Not covered <i>Tidak ditanggung</i>	Optional   <i>Pilihan</i> For compulsory group plans 10+ employees <i>Untuk polis grup yang wajib 10+ karyawan</i> Up to USD 8,500 <i>Hingga USD 8.500</i>	Optional   <i>Pilihan</i> For compulsory group plans 10+ employees <i>Untuk grup polis yang wajib 10+ karyawan</i> Up to USD 12,500 <i>Hingga USD 12.500</i>	Already covered <i>Sudah ditanggung</i>
<b>45. Hospital room restriction for residents in Indonesia &amp; Singapore</b> <i>Pembatasan kamar rumah sakit bagi orang yang tinggal di Indonesia &amp; Singapura</i>	Optional   <i>Pilihan</i>	Optional   <i>Pilihan</i>	Optional   <i>Pilihan</i>	Optional   <i>Pilihan</i>
<b>46. Regional Cover Option: South East Asia (excluding Singapore)</b> <b>Opsi Pertanggung Regional: Asia Tenggara (kecuali Singapura):</b> Residents of South East Asia (excluding Singapore) <i>Penduduk Asia Tenggara (kecuali Singapura)</i>	Optional	Optional	Optional	Optional
<b>47. Removal of Dental Co-Insurance</b> <b>Ko-Asuransi Cabut Gigi</b>	Not covered <i>Tidak ditanggung</i>	Optional   <i>Pilihan</i>	Optional   <i>Pilihan</i>	Optional   <i>Pilihan</i>
<b>48. Extended Evacuation and Repatriation</b> <b>Perluasan Evakuasi dan Repatriasi</b>	Optional   <i>Pilihan</i>	Optional   <i>Pilihan</i>	Optional   <i>Pilihan</i>	Optional   <i>Pilihan</i>
<b>49. Removal of Maternity</b> <b>Penghapusan Persalinan</b>	Not covered <i>Tidak ditanggung</i>	Not covered <i>Tidak ditanggung</i>	Not covered <i>Tidak ditanggung</i>	Optional   <i>Pilihan</i>

Benefit   Manfaat	Essential	Advance	Excel	Apex
<b>Deductible Options   Opsi Risiko Sendiri</b>				
<b>Standard Deductible   Risiko Sendiri Standar</b>	Nil   <i>Nihil</i>	Nil   <i>Nihil</i>	Nil   <i>Nihil</i>	Nil   <i>Nihil</i>
<b>Optional Deductibles   Pilihan Risiko Sendiri</b>	USD 150	USD 150	USD 150	USD 150
	USD 250	USD 250	USD 250	USD 250
	USD 500	USD 500	USD 500	USD 500
	USD 1,000	USD 1,000	USD 1,000	USD 1,000
	USD 2,500	USD 2,500	USD 2,500	USD 2,500
	USD 5,000	USD 5,000	USD 5,000	USD 5,000
	USD 10,000	USD 10,000	USD 10,000	USD 10,000
	USD 15,000	USD 15,000	USD 15,000	USD 15,000
<b>Out-Patient Per Visit Excess</b> <b>Biaya Risiko Sendiri per Kunjungan Rawat Jalan</b>	Not covered	Optional   <i>Pilihan</i> USD 25	Optional   <i>Pilihan</i> USD 25	Optional   <i>Pilihan</i> USD 25
<b>Out-Patient Per Visit Excess – Option 2</b> <b>Biaya Risiko Sendiri per Kunjungan Rawat Jalan Pilihan 2</b>	Not covered	Optional   <i>Pilihan</i> USD 15	Optional   <i>Pilihan</i> USD 15	Optional   <i>Pilihan</i> USD 15

# ► What We Don't Cover | Apa yang tidak kami tanggung

## What we don't cover | Apa yang tidak kami tanggung

There are some limitations that apply in addition to any personal exclusion we may detail in your Certificate of Insurance. These include treatments that may be considered a matter of personal choice (such as cosmetic treatment) and other treatments that are excluded from cover to keep premiums at an affordable level. For a full description, please refer to the members' handbook.

- 1 Act of terrorism, war and illegal acts
- 2 Administrative and shipping fees
- 3 Alcohol and drug abuse
- 4 Allergy Testing
- 5 Chemical exposure
- 6 Cosmetic treatment
- 7 Contamination
- 8 Chronic conditions (Essential plan only)
- 9 Coma or Vegetative State
- 10 Deductible, out-patient per visit excess or co-insurance
- 11 Dental care – unless this additional option has been chosen
- 12 Developmental disorders
- 13 Dietary supplements and cosmetic products
- 14 Eating disorders
- 15 Experimental treatment and drugs
- 16 Eyesight tests or vision correction, hearing tests, hearing or visual aids  
– except as stated in the benefit schedule
- 17 External appliance and/or prosthesis
- 18 Failure to follow medical advice
- 19 Foetal surgery
- 20 Genetic testing
- 21 Hazardous sports and pursuits
- 22 HIV, AIDS or sexually transmitted disease  
– except as stated in the benefit schedule
- 23 Hormone Replacement Therapy  
– unless caused due to medical intervention
- 24 Obesity and Weight Loss
- 25 Nursing homes, convalescence homes, health hydros, health resorts, health spas and nature cure clinics
- 26 Pregnancy or maternity  
– costs relating to pregnancy or childbirth, medically necessary and/or emergency caesarean section, voluntary caesarean section, unless maternity benefits are shown on the certificate of insurance
- 27 Pre-existing Medical Conditions  
– unless agreed by us in writing
- 28 Professional sports
- 29 Reproductive medicine
- 30 Routine examinations, health screening  
– except as stated in the benefit schedule
- 31 Second opinions  
– unless agreed by us in writing as part of the added value Interconsultation® service
- 32 Self-inflicted injuries or attempted suicide
- 33 Sexual problems and gender re-assignment
- 34 Sleep disorders
- 35 Traditional Chinese Medicine
- 36 Travel/accommodation costs  
– except those pre-authorised by us
- 37 Travelling against medical advice
- 38 Treatment by a family member
- 39 Treatment charges outside of our reasonable and customary range

Berikut ini adalah batasan yang berlaku sebagai tambahan dari pengecualian pribadi yang mungkin kami jelaskan dalam Sertifikat Asuransi Anda. Pembatasan tersebut ini perawatan yang dianggap sebagai masalah pilihan pribadi (seperti perawatan kosmetik) dan perawatan lain yang dikecualikan dari pertanggungansan untuk menjaga premi pada tingkat yang terjangkau. Untuk keterangan lengkap, silakan lihat buku panduan peserta.

- 1 Tindakan terorisme, perang, dan tindakan ilegal
- 2 Biaya administrasi dan pengiriman
- 3 Penyalahgunaan alkohol dan obat-obatan
- 4 Tes Alergi
- 5 Eksploitasi bahan kimia
- 6 Bedah kosmetik
- 7 Kontaminasi
- 8 Kondisi kronis – (Hanya untuk program Essential)
- 9 Koma atau Keadaan Vegetatif
- 10 Risiko Sendiri, rawat inap per biaya risiko sendiri, atau ko-asuransi
- 11 Perawatan gigi – kecuali opsi ini telah dipilih
- 12 Gangguan Perkembangan
- 13 Suplemen diet dan produk kosmetik
- 14 Gangguan makan
- 15 Perawatan dan obat-obatan percobaan
- 16 Tes penglihatan atau koreski penglihatan, tes pendengaran, alat bantu dengar atau alat bantu melihat  
– Kecuali seperti yang dicantumkan dalam ikhtisar manfaat
- 17 Peralatan Eksternal dan atau Prostesa
- 18 Kelalaian mengikuti nasihat medis
- 19 Operasi janin
- 20 Pengujian genetik
- 21 Olahraga dan kegiatan rekreasi berbahaya
- 22 HIV, AIDS atau penyakit yang ditularkan secara seksual  
– kecuali sebagaimana tercantum dalam ikhtisar manfaat
- 23 Terapi Penggantian Hormon  
– Kecuali jika disebabkan oleh intervensi medis
- 24 Obesitas dan Penurunan berat badan
- 25 Panti Jompo, Rumah pemulihan, Terapi air Kesehatan, Resor Kesehatan, Spa Kesehatan dan Klinik Obat Alam
- 26 Kehamilan atau persalinan  
– Biaya-biaya yang berkaitan dengan Kehamilan atau persalinan, kondisi medis yang diperlukan/atau prosedur operasi caesar, operasi caesar atas permintaan sendiri, kecuali manfaat-manfaat persalinan ditunjukkan pada sertifikat Asuransi
- 27 Kondisi Medis yang Sudah Ada Sebelumnya  
– kecuali kami setuju secara tertulis
- 28 Olahraga profesional
- 29 Obat Reproduksi
- 30 Pemeriksaan rutin, penyaringan kesehatan  
– kecuali dicantumkan dalam ikhtisar manfaat
- 31 Pendapat kedua  
– kecuali disetujui oleh kami secara tertulis sebagai bagian dari layanan tambahan Interconsultation® service
- 32 Cedera akibat perbuatan sendiri atau percobaan bunuh diri
- 33 Masalah seksual dan penggantian jenis kelamin
- 34 Gangguan tidur
- 35 Obat Cina Tradisional
- 36 Biaya perjalanan/akomodasi  
– kecuali yang sebelumnya diizinkan oleh kami
- 37 Bepergian menentang nasihat medis
- 38 Perawatan oleh anggota keluarga
- 39 Biaya perawatan di luar jangkauan wajar dan layak kami

A person in silhouette stands in the center, holding a large, glowing circular light trail. The light trails are composed of many thin, bright orange and yellow lines that form a dense, circular shape. The background is dark, and the overall scene is illuminated by the light trails, creating a dramatic and artistic effect.

**Join us today**

***Bergabunglah dengan kami hari ini***

It's quick and easy to join us.

If you're looking for a simple and accessible approach to international health insurance, visit [www.now-health.com](http://www.now-health.com) or ask your intermediary for more information.

*Sangat cepat dan mudah untuk bergabung dengan kami.*

*Kami akan dapat mengkonfirmasi pertanggungungan secara cepat. Jika Anda sedang mencari pendekatan yang mudah ke asuransi kesehatan internasional, kunjungi situs [www.now-health.com](http://www.now-health.com) atau dapatkan informasi lebih lanjut dari agen eksklusif Anda.*



## Now Health International

### UAE

Arabia Insurance Company S.A.L.  
c/o Now Health International Gulf Third Party Administrators LLC,  
PO Box 334337, Dubai, United Arab Emirates  
T +971 (0) 4450 1410 | F +971 (0) 4450 1416  
MEAService@worldcare.ae

### Rest of the World

Now Health International Limited  
PO Box 482055, Dubai, UAE  
T +971 (0) 4450 1510 | F +971 (0) 4450 1530  
CustomerService@now-health.com

### Europe (Malta)

Now Health International Services (Europe) Limited  
Dragonara Business Centre 5th Floor,  
Dragonara Road, St Julian's, STJ 3141, Malta  
T +356 2260 5110  
CustomerService@now-health.com

### Europe (Spain)

Now Health International Services (Europe) Limited  
Edificio Orense 34 (Torre Norte – Planta 07),  
Calle Orense 34, CP 28020 - Madrid, Spain  
T +34 911 841 690  
CustomerService@now-health.com

### United Kingdom

Now Health International (UK) Limited  
Suite 2.3, Building Three, Watchmoor Park, Camberley,  
Surrey, GU15 3YL, United Kingdom  
T +44 (0) 1276 602110 | F +44 (0) 1276 602130  
CustomerService@now-health.com

### Asia Pacific

Now Health International (Asia Pacific) Limited  
Units 1501-3, 15/F, AIA Tower, 183 Electric Road  
North Point, Hong Kong  
T +852 2279 7310 | F +852 2279 7330  
CustomerService@now-health.com

### China

Asia-Pacific Property & Casualty Insurance Co., Ltd.  
c/o Now Health International (Shanghai) Limited  
Room 1105, 11/F, BM Tower  
No. 218 Wusong Road  
Hongkou District, Shanghai 200080, China  
T +(86) 400 077 7500 / +86 21 6156 0910 | F +(86) 400 077 7900  
CustomerService@now-health.com

### Singapore

Now Health International (Singapore) Pte. Ltd.  
4 Robinson Road  
#07-01A/02 The House of Eden  
Singapore 048543  
T +65 6880 2300 | F +65 6220 6950  
CustomerService@now-health.com

### Indonesia

PT Now Health International Indonesia  
17/F, Indonesia Stock Exchange, Tower II  
Jl. Jend. Sudirman Kav. 52 – 53  
Jakarta 12190, Indonesia  
Toll-free 0800 1 889900/ Toll +62 21 2783 6910 | F +62 21 515 7639  
CustomerService@now-health.com

Policies are underwritten and issued by PT Sampo Insurance Indonesia in association with Now Health International. Now Health International's subsidiary company in Indonesia is PT Now Health International Indonesia which provides Management Consultancy advice in International Private Medical Insurance to PT Sampo Insurance Indonesia.  
Visit [www.sampo.co.id](http://www.sampo.co.id) to find out more about PT Sampo Insurance Indonesia.

*Polis ini diseleksi risiko dan diterbitkan oleh PT Sampo Insurance Indonesia dalam asosiasi dengan Now Health International. Anak perusahaan Now Health International adalah PT Now Health International Indonesia yang memberikan saran konsultasi manajemen untuk Asuransi Kesehatan Internasional kepada PT Sampo Insurance Indonesia.  
Kunjungi [www.sampo.co.id](http://www.sampo.co.id) untuk mengetahui lebih banyak mengenai PT Sampo Insurance Indonesia.*